

észak

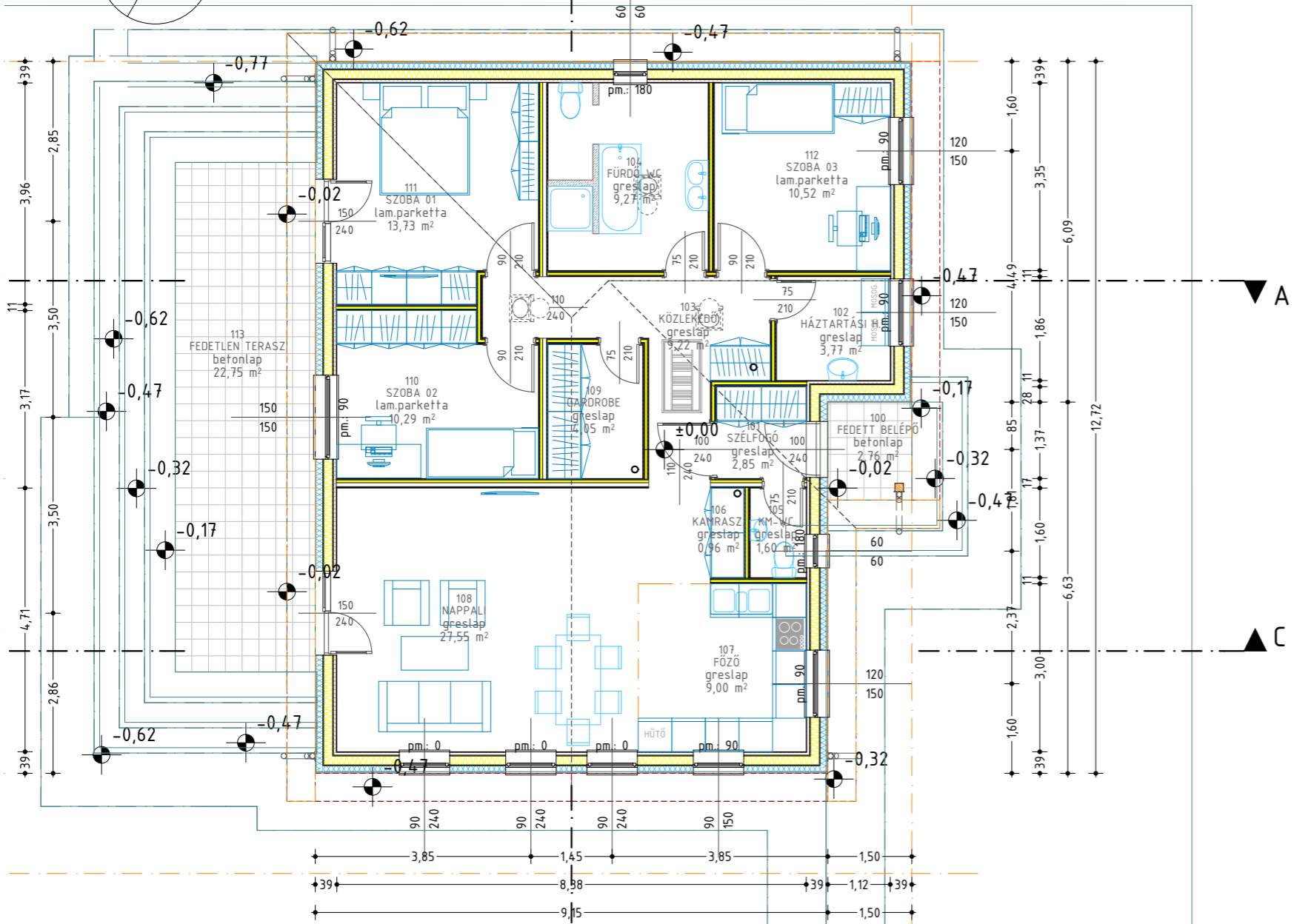
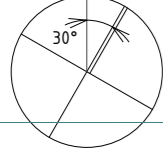

Tervezett Helyiségek Listája - Földszint

Helyiség szám	Helyiség neve	Terület	Burkolat típusa
100	fedett belépő	2,76	betonlap
113	fedetlen terasz	22,75	betonlap
		25,51 m ²	
101	szélfogó	2,85	greslap
102	háztartási h.	3,77	greslap
103	közlekedő	9,22	greslap
104	fürdő-wc	9,27	greslap
105	km-wc	1,60	greslap
106	kamrasz.	0,96	greslap
107	főző	9,00	greslap
108	nappali	27,55	greslap
109	gardrobe	4,05	greslap
110	szoba 02	10,29	lam.parketta
111	szoba 01	13,73	lam.parketta
112	szoba 03	10,52	lam.parketta
		128,81 m ²	

Anyagjelölés

meglévő-megmaradó épületszerkezet	teremtő talaj	C10 beton	meglévő falazatok	EPS 80
kitöltés nélkül	talaj feltöltés	C16 beton	km téglafal	EPS 80 grafit
tervezett épületszerkezet	kavics feltöltés	vasbeton szerkezet	Porotherm 30 HS Dryfix fal	EPS 100
színes kitöltéssel	drénlemez	előregyártott vasbeton	Ytong falazat	XPS hab
bontandó épületszerkezet	vízszigetelés fólia	szereit	válaszfal	homlokzati közetgyapot
piros vonallal jelölve	térburkolat	OSB lap	vakolat	lépcsőálló közetgyapot
	fű	acélszerkezet	PU hab	üveggypot

Fontos tudnivalók:
 Ez a terv az építész tervező szellemi alkotása.
 Az 1997. évi LXXVI. törvény értelmében szerzői jogvédelem alatt áll.
 Teljes egészek, vagy részeknek bármilyen felhasználása a tervező hozzájárulása nélkül tilos.
 A jogosultak felhasználásának feltételeit a szerzői jogi törvények szabják meg.
 A tervdokumentáció tervek, rajzok és írásos részeket tartalmaz, melyek önállóan nem, csak egymást kiegészítve használhatók.
 A pontos méretek az építési tevékenység megkezdése előtt a helyszínen ellenőrizendő!
 Bármely eltérés esetén a tervező azonnal értesítendő!
 Az építési munkák során a vonatkozó és eseti baleset, tűz és munkavédelmi előírások betartása és betartatása kötelező!
 Az egyszerű bejelentéshez kötött építmények esetében a kivitelezési tevékenység csak a bejelentés megteremtésével igazoló, papír alapú "Tájékoztató levél" kézhezkapása követően, legkorábban a bejelentést követő 15 nap lejárta után, kiviteli tervekkel kezdhető meg, minden részlevező saját felelősségére.
 Az építési engedély kiadásához szükséges dokumentációk a kivitelezési tevékenység megkezdése előtt a kivitelezési tevékenység csak jogerős építési engedély és a hozzá tartozó záradékos építési engedélyezési tervdokumentáció birtokában, kiviteli tervekkel kezdhető meg, a munkavégzés feltétele az építési munkákat irányító felelős műszaki vezető megléte, valamint az e-építési napló folyamatos vezetése.
 A tervek től eltérni nem lehet!
 Esetleges módosításokat a tervezővel egyeztetve, az illetékes I. fokú Hatóságnál kezdeményezett módosított építési engedély, vagy adott esetben bejelentés tudomásul vételét igazoló irat jogerőre emelkedése után lehet eszközölni.

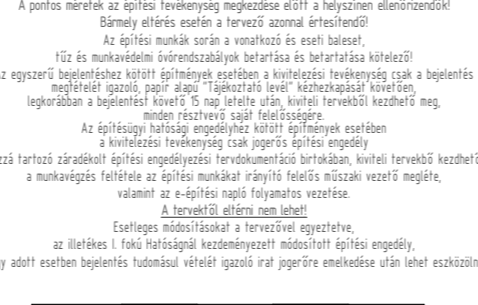

Védi József ÉV
 Nyilvántartási szám: 50328291
 felelős: műszaki tervezés, építési engedélyeztetés, építési technikai szakfeladatadás
 Adószám: 25734014-2-20
 Kamarai névjegyzék szám: E-3-20-0197
 8900 Zalaegerszeg, Kínizsi u. 55.
 +36-30-5056021
 vedijozsef@gmail.com

±0,00 szint a földszint padlóvonalában került felvételre, melynek abszolút magassági szintje: +179,85 m Bf.

Felelős építész tervező	Épületenergetika	Statikus tervező	Gépész tervező	Villamos tervező	Geodézia
Védi József E-3-20-0197	Védi József E-3-20-0197	Gyura Balázs T-14-0724 7431 Jufa, Rákóczi F. u. 27.	Balázs Ferenc G-20-0466 8900 Zalaegerszeg, Vizslaparki u. 38-44, C/3/6.	Kárász Pál János V-20-0002 8900 Zalaegerszeg, Szűret u. 4.	
Legfeljebb 300 m ² összes hasznos alapterületű lakóház egyszerű bejelentési dokumentációja 155/2016 (VI.13) Korm rendelet 1. számú melléklet szerinti terv tartalommal					
Építési helyszín: 8912 Nagypáli, Honfoglalás u. 24., Hrsz.:83/127				Dátum	2021.05.18.
Építetető: Csulics András László, Csulics-Horváth Zsófia 8900 Zalaegerszeg, Gazdaság u. 50.				Tervlap mérete	A3
Rajz megnevezése: Földszint alaprajza				Méretarány	M 1:100
				Módosítás indexjele	V-01
				Tervlap azonosító	É-3.1