

észak

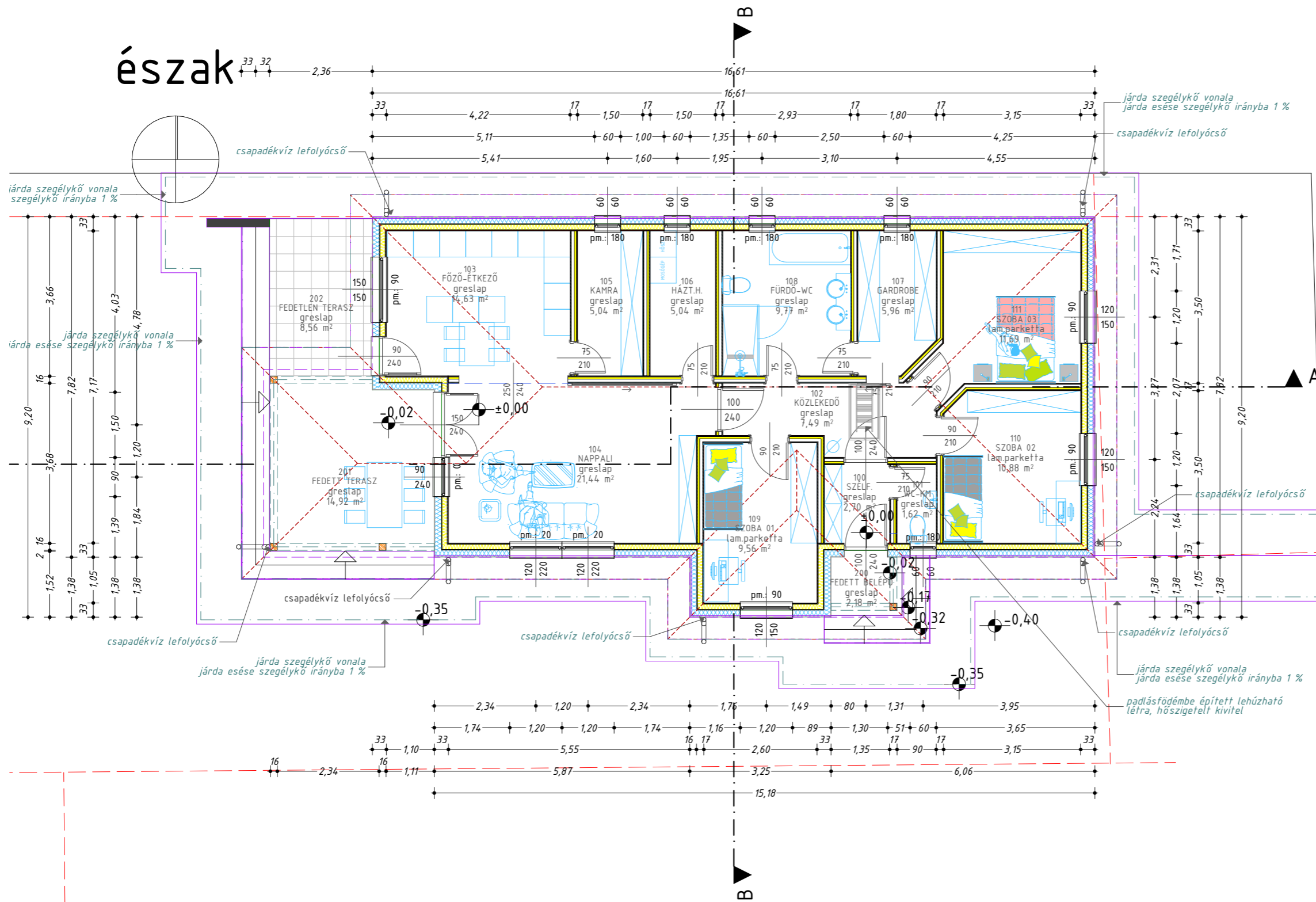

Tervezett Helyiségek Listája - Földszint

Helyiség szám	Helyiség neve	Terület	Burkolat típusa
100	szélf.	2,70	greslap
101	wc-km	1,62	greslap
102	közlekedő	7,49	greslap
103	főző-étkező	14,63	greslap
104	nappali	21,44	greslap
105	kamra	5,04	greslap
106	házt.h.	5,04	greslap
107	gardrobe	5,96	greslap
108	fürdő-wc	9,77	greslap
109	szoba 01	9,56	lam.parketta
110	szoba 02	10,88	lam.parketta
111	szoba 03	11,69	lam.parketta
200	fedett belépő	2,18	greslap
201	fedett terasz	14,92	greslap
202	fedetlen terasz	8,56	greslap
		131,48 m²	

Anyagjelölés

meglévő-megmaradó épületszerkezet	termett talaj	C10 beton	meglévő falazatok km téglafal	EPS 80
kitöltés nélkül	talaj feltöltés	C16 beton	Porotherm 30 HS Dryfix fal	EPS 80 grafit
tervezett épületszerkezet	kavics feltöltés	vasbeton szerkezet	Ytong falazat	EPS 100
színes kitöltéssel	drénlemez	előregyártott vasbeton	szerelt válaszfal	XPS hab
bontandó épületszerkezet	vízszigetelés fólia	faszkelet	vakolat	homlokzati közetgyapot
piros vonallal jelölve	térburkolat	OSB lap	PU hab	lépcsőállító közetgyapot
	fű	acélszerkezet		üveggyapot

Fontos tudnivalók:

Ezen terv az építész tervező szellemi alkotása. Az 1999. évi LXXVI. törvény értelmében szerzői jogvédelem alatt áll. Teljes egészében, vagy részleteinek bármely felhasználása a tervező hozzájárulása nélkül tilos! A jogosulatlan felhasználás kártérítési kötelezettséget von maga után!

A tervdokumentáció tervekkel és írásos részletekkel tartalmaz, melyek önállóan nem, csak egymást kiegészítve használhatók. A pontos méretek az építési tevékenység megkezdése előtt a helyszínen ellenőrzendő! Bármely eltérés esetén a tervező azonnal értesítendő!

Az építési munkák során a vonatkozó és eseti baleset, tűz és munkavédelmi előírások betartása és betartatása kötelező! Az egyszerű bejelentéshez kötött építmények esetében a kivitelezési tevékenység csak a bejelentés megtétele után, papír alapú "Tájékoztató levél" kézhezkapása követően, legkorábban a bejelentést követő 15 nap letele után, kivéti tervekkel kezdhető meg, minden részvevő saját felelősségére.

Az építési ügy haladása engedélyhez kötött építmények esetében a kivitelezési tevékenység csak jogerős építési engedély és a hozzá tartozó záradékos építési engedélyezési tervdokumentáció birtokában, kivéti tervekkel kezdhető meg, a munkavégzés feltétele az építési munkák irányító felelős műszaki vezető megléte, valamint az e-építési napló folyamatos vezetése. A tervleltől eltérni nem lehet!

Esetleges módosításokat a tervezővel egyeztetve, az illetékes I. fokú Hatóságnál kezdeményezett módosított építési engedély, vagy adott esetben bejelentés tudomásul vételét igazoló irat jogerőre emelkedése után lehet eszközölni.

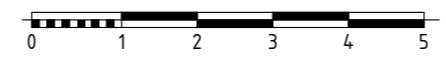

±0,00 szint a földszint padlóvonalában került felvételre, melynek abszolút magassági szintje: +151,92 m Bf.

Védi József EV
Nyilvántartási szám: 50328291
felterjesztés: műszaki tervezés, építészeti ellenőrzés, épületenergetikai szakfeladatadás
Adószám: 7497604-1-4-0
Kamarai névjegyének szám: E-3-20-0197

8900 Zalaegerszeg, Kinizsi u. 55.
+36-30-5056021
vedijozsef@gmail.com

Felelős építész tervező	Épületenergetika	Statikus tervező	Gépész tervező	Villamos tervező	Geodézia
 Védi József E-3-20-0197	Molnár Attila Dezső E-08-0372 9894, Pereszteg, Kiss u. 6.	Gyura Balázs T-14-0724 8900, Zalaegerszeg, Rákóczi F. u. 27.	Balázs Ferenc G-20-0466 8900, Zalaegerszeg, Vizslaparki u. 38-44, C/3/6.	Bagonyai László V-20-0087 8900, Zalaegerszeg, Óta u. 22. III. em. 5.	

Legfeljebb 300 m² összes hasznos alapterületű lakóház egyszerű bejelentési dokumentációja 155/2016 (VI.13) Korm rendelet 1. számú melléklet szerinti terv tartalommal

Építési helyszín: 9641 Rábapaty, Pereszteg u., Hrsz.:766/77

Építetető: Németh Valentina, és Horváth Zoltán
9641 Rábapaty, Rákóczi u. 99.

Rajz megnevezése: **Földszint alaprajza**

Dátum	2024. 09. 29.
Tervlap mérete	A3
Méretarány	M 1:100
Módosítás indexjele	V-01
Tervlap azonosító	É-3.1