

észak

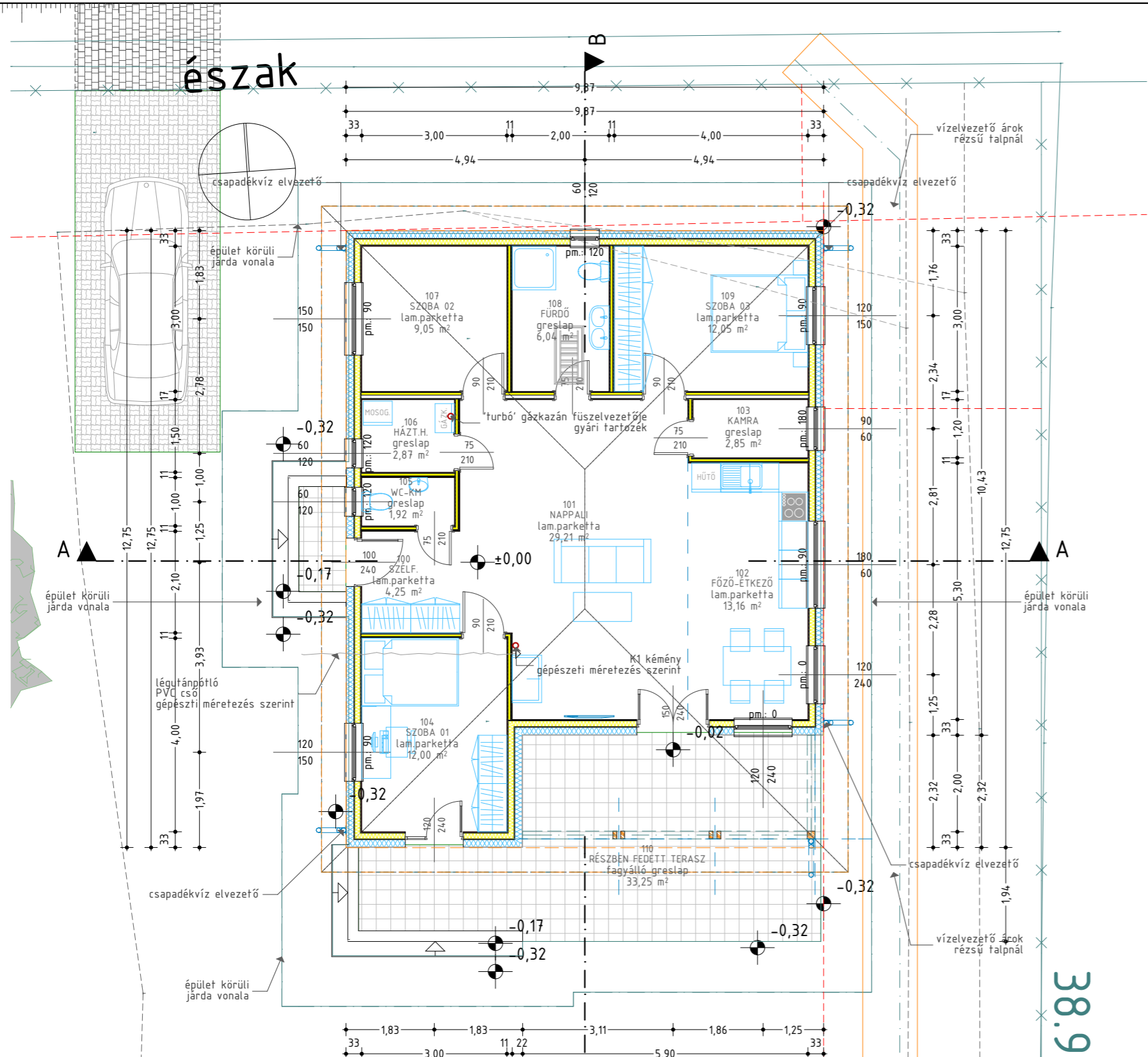

Tervezett Helyiségek Listája - Földszint

Helyiség szám	Helyiség neve	Terület	Burkolat típusa
110	részben fedett terasz	33,25	fagyálló greslap
		33,25 m ²	
100	szélf.	4,25	lam.parketta
101	nappali	29,21	lam.parketta
102	főző-étkező	13,16	lam.parketta
103	kamra	2,85	greslap
104	szoba 01	12,00	lam.parketta
105	wc-km	1,92	greslap
106	házt.h.	2,87	greslap
107	szoba 02	9,05	lam.parketta
108	fürdő	6,04	greslap
109	szoba 03	12,05	lam.parketta
		93,40 m ²	
		126,65 m ²	

Anyagjelölés

meglévő-megmaradó épületszerkezet	termett talaj	C10 beton	meglévő falazatok	EPS 80
kitöltés nélkül	talaj feltöltés	C16 beton	km téglafal	EPS 80 grafit
tervezett épületszerkezet	kavics feltöltés	vasbeton szerkezet	Porotherm 30 HS Dryfix fal	EPS 100
színes kitöltéssel	vízzigetelés fólia	előregyártott vasbeton	Ytong falazat	XPS hab
bontandó épületszerkezet	drénlemez	faszerkezet	szerelt válaszfal	homlokzati közetgyapot
piros vonallal jelölve	OSB lap	acélszerkezet	vakolat	cellulóz
	fű	PU hab	üveggypot	

Fontos tudnivalók:

Ezen terv az építész tervező szellemi alkotása. Az 1999. évi LXXVI. törvény értelmében szerzői jogvédelem alatt áll. Teljes egészében, vagy részleteiben bármely felhasználás a tervező hozzájárulása nélkül tilos! A jogosulatlan felhasználás kártérítési kötelezettséget von maga után!

A tervdokumentáció tervek, rajzok és irások részleteit tartalmazza, melyek önállóan nem csak egymást kiegészítve használhatók. Bármely eltérés esetén a tervező felelős a hibáért.

A pontos méretek az építési tevékenység megkezdése előtt a helyszínen ellenőrizendő! Az építési munkák során a vonatkozó és eseti baleset, tűz és munkavédelmi előírások betartása és betartatása kötelező!

Az egyszerű bejelentéshez kötött építmények esetében a kivitelezési tevékenység csak a bejelentés megtétele igazoló, papír alapú "Tájékoztató levél" kézhezkapása követően, legkorábban a bejelentést követő 15 nap letele után, kivitelezésből kezdhető meg, minden részlevező saját felelősségére.

Az építési engedély kiadását megelőzően a kivitelezési tevékenység csak jogerős építési engedély és a hozzá tartozó záradékolt építési engedélyezési tervdokumentáció birtokában, kivitelezésből kezdhető meg, a munkavégzés feltétele az építési munkákat irányító felelős műszaki vezető megléte, valamint az e-építési napló folyamatos vezetése. A tervetől eltérni nem lehet!

Esetleges módosításokat a tervezővel egyeztetve, az illetékes I. fokú Hatóságnál kezdeményezett módosított építési engedély, vagy adott esetben bejelentés tudomásul vételét igazoló irat jogerőre emelkedése után lehet eszközölni.

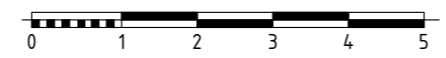

Védi József ÉV
Nyilvántartási szám: 50328291
felelős: műszaki tervezés, ellenőrzés, építési felügyelet, szakértés, szakfelügyelet
Adószám: 25734014-2-20
Kamarai névjegyzék szám: E-3-20-0197
8900 Zalaegerszeg, Kinizsi u. 55.
+36-30-5056021
vedijozsef@gmail.com



±0,00 szint a földszint padlóvonalában került felvételre, melynek abszolút magassági szintje: +195,79 m Bf.

Felelős építész tervező	Épületenergetika	Statikus tervező	Gépész tervező	Villamos tervező	Geodézia
 Védi József E-3-20-0197	Molnár Gáspár Attila E-08-0372 9400 Sopron Verő J. u. 1.	Gyura Balázs T-14-0724 8900 Zalaegerszeg Rákóczi F. u. 27.	Balázs Ferenc G-20-0466 8900 Zalaegerszeg Vizslaparki u. 38-44, C/3/6.	Kárász Pál János V-20-0002 8900 Zalaegerszeg Szűret u. 4.	
Legfeljebb 300 m ² összes hasznos alapterületű lakóház egyszerű bejelentési dokumentációja 155/2016 (VI.13) Korm rendelet 1. számú melléklet szerinti terv tartalommal					
Építési helyszín: 8992 Zalaboldogfa, Ady E. u. 7., Hrsz.:193				Dátum	2021.11.28.
Építetető: Biczó András, és Czömpöl Orsolya 8900 Zalaegerszeg, Göcseji u. 23-25.				Tervlap mérete	A3
Rajz megnevezése: Földszint módosított alaprajza				Méretarány	M 1:100
				Módosítás indexjele	V-01
				Tervlap azonosító	É-3.1