

észak

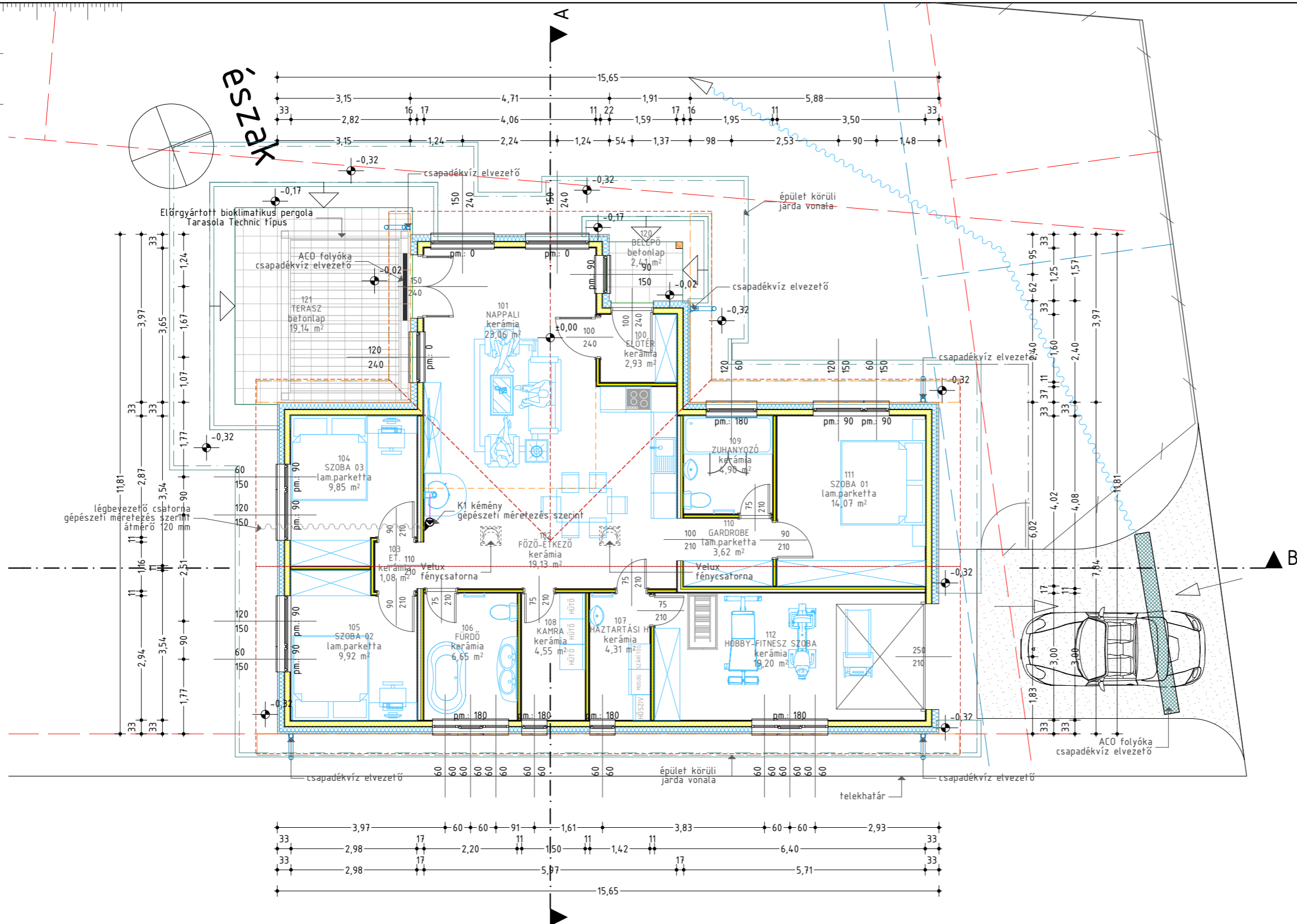

Tervezett Helyiségek Listája - Földszint			
Helyiség szám	Helyiség neve	Terület	Burkolat típusa
112	hobby-fitness szoba	19,20	kerámia
120	belépő	2,41	betonlap
121	terasz	19,14	betonlap
		40,75 m ²	
100	előtér	2,93	kerámia
101	nappali	23,06	kerámia
102	főző-étkező	19,13	kerámia
103	et.	1,08	kerámia
104	szoba 03	9,85	lam.parketta
105	szoba 02	9,92	lam.parketta
106	fürdő	6,65	kerámia
107	háztartási h.	4,31	kerámia
108	kamra	4,55	kerámia
109	zuhanyozó	4,90	kerámia
110	gardrobe	3,62	lam.parketta
111	szoba 01	14,07	lam.parketta
		104,07 m ²	
		144,82 m ²	

Anyagjelölés

<ul style="list-style-type: none"> meglévő-megmaradó épületszerkezet kitöltés nélkül tervezett épületszerkezet színes kitöltéssel bontandó épületszerkezet piros vonallal jelölve 	<ul style="list-style-type: none"> termett talaj talaj feltöltés kavics feltöltés drénlemez vízszigetelés fólia térburkolat fű 	<ul style="list-style-type: none"> C10 beton C16 beton vasbeton szerkezet előregyártott vasbeton faszerkezet OSB lap acélszerkezet 	<ul style="list-style-type: none"> meglévő falazatok téglafal Porotherm 30 HS Dryfix fal Ytong falazat szerelt válaszfal vakolat PU hab 	<ul style="list-style-type: none"> EPS 80 EPS 80 grafit EPS 100 XPS hab homlokzati közetgyapot lépcsőálló közetgyapot üveggypot
---	---	---	--	--

Fontos tudnivalók:

Ezen terv az építész tervező szellemi alkotása. Az 1999. évi LXXVI. törvény értelmében szerzői jogvédelem alatt áll. Teljes egészében, vagy részleteinek bármely felhasználása a tervező hozzájárulása nélkül tilos! A jogosulatlan felhasználás kártérítési kötelezettséget von maga után!

A tervdokumentáció tervekkel és írásos részletekkel tartalmaz, melyek önállóan nem, csak egymást kiegészítve használhatók.

A pontos méretek az építési tevékenység megkezdése előtt a helyszínen ellenőrizendő!

Bármely eltérés esetén a tervező azonnal értesítendő!

Az építési munkák során a vonatkozó és eseti baleset, tűz és munkavédelmi előírások betartása és betartatása kötelező!

Az egyszerű bejelentéshez kötött építmények esetében a kivitelezési tevékenység csak a bejelentés megérkezését követően, papír alapú "Tájékoztató levél" kézhezkapása követően, legkorábban a bejelentést követő 15 nap lejárta után, kivitelezésből kezdhető meg, minden részvevő saját felelősségére.

Az építési engedély megadásához kötelező a kivitelezési tevékenység esetében a kivitelezési tevékenység csak jogerős építési engedély és a hozzá tartozó záradékolt építési engedélytervdokumentáció birtokában, kivitelezésből kezdhető meg, a munkavégzés feltétele az építési munkákat irányító felelős műszaki vezető megléte, valamint az e-építési napló folyamatos vezetése.

A tervekkel eltérni nem lehet!

Esetleges módosításokat a tervezővel egyeztetve, az illetékes I. fokú Hatóságnál kezdeményezett módosított építési engedély, vagy adott esetben bejelentés tudomásul vételét igazoló irat jogerőre emelkedése után lehet eszközölni.



±0,00 szint a földszint padlóvonalában került felvételre, melynek abszolút magassági szintje: +221,62 m Bf.

<p>Védi József EV Nyilvántartási szám: 50328291</p> <p>felelős: műszaki tervezés, szerkesztés, építési engedélyeztetés, szakfeladatok Adószám: 25734014-2-20 Kamarai névjegyzék szám: E-3-20-0197</p> <p>8900 Zalaegerszeg, Kinizsi u. 55. +36-30-5056021 vedijozsef@gmail.com</p>	<p>Felelős építész tervező</p> <p>Védi József E-3-20-0197</p>	<p>Épületenergetika</p> <p>Molnár Gáspár Attila E-08-0372 9400 Sopron Verő J. u. 1.</p>	<p>Statikus tervező</p> <p>Gyura Balázs T-14-0724 8900 Zalaegerszeg Rákóczi F. u. 27.</p>	<p>Gépész tervező</p> <p>Balázs Ferenc G-20-0466 8900 Zalaegerszeg Vizslapark u. 38-44, C/3/6.</p>	<p>Villamos tervező</p> <p>Kárász Pál János V-20-0002 8900 Zalaegerszeg Szűret u. 4.</p>	<p>Geodézia</p>
	<p>Legfeljebb 300 m² összes hasznos alapterületű lakóház egyszerű bejelentési dokumentációja 155/2016 (VI.13) Korm rendelet 1. számú melléklet szerinti terv tartalommal</p>					
	<p>Építési helyszín: 8900 Zalaegerszeg, Hrsz.:26571/1</p> <p>Építető: Mogyorósi Zoltán, és Mogyorósi Katalin 5100 Jászberény, Fehértói u. 24.</p> <p>Rajz megnevezése: Földszint alaprajza</p>					